

P O R T F Ó L I O

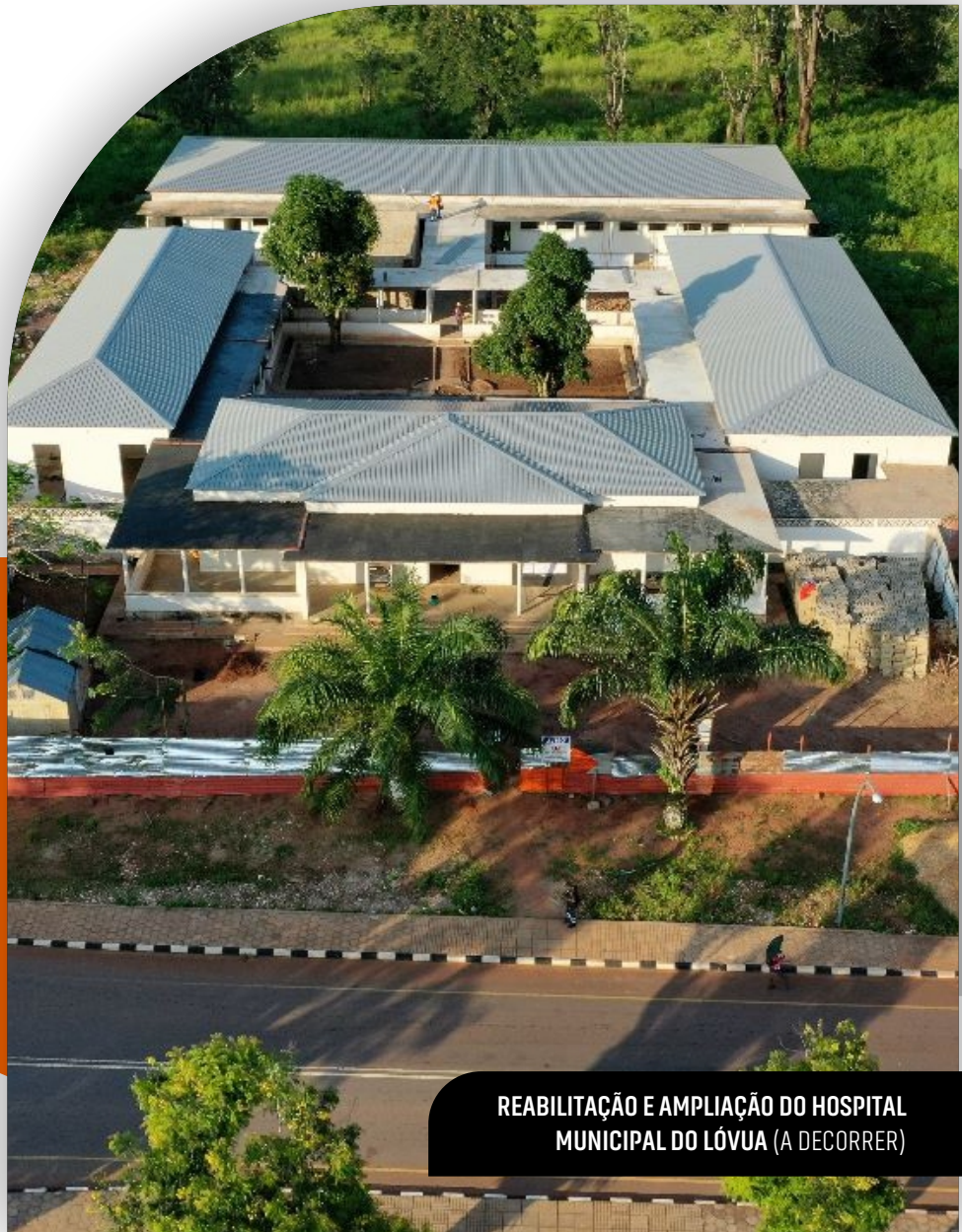

REABILITAÇÃO E AMPLIAÇÃO DO HOSPITAL MUNICIPAL DO LÓVUA (A DECORRER)

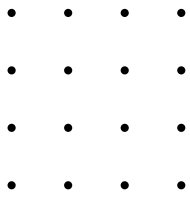

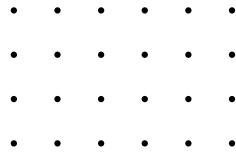

SEJAM BEM-VINDOS AO MUNDO DO GRUPO MARKSON E MIZAIEL - PARTICIPAÇÕES Lda

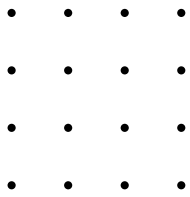

SOBRE NÓS

Em 2015, sonhamos que deveríamos apostar em uma nova marca, tendo surgido o Grupo Markson e Mizaiel-Participações Lda, também designada abreviadamente por "Grupo M.M-Participações Lda". Devido as dificuldades na época em implantar-se, somente em 2018 demos início as nossas actividades. Decidimos empreender e descobrir novos projectos, privilegiando os clientes e os nossos principais activos os colaboradores do Grupo, incluindo os prestadores de serviços que desde cedo decidiram abraçar o projecto e ombro a ombro nos vamos solidificando, aprendendo que a "Engenharia Civil não é sobre construir coisas, mais sim executar sonhos" (Autor: Leonardo Alves). Tendo como actividade principal a Construção Civil e Obras Civis, Prestação de Serviços, Comércio Geral, Importação e Exportação.

Tem uma licença N.º 04519/CCOP/IRCOP/2021, emitida pelo Instituto Regulador da Construção e Obras Públicas, também designado por IRCOP. A classe 8, foram atribuídas 80% das categorias existentes, o que confere à empresa capacidade jurídica para realizar qualquer trabalho certificado no território angolano. 2018 Erguemos a nossa sede social, localizada no Distrito Urbano do Dundo, Bairro Caxinde, Rua do Peixe Seco, Município do Chitato, Província da Lunda-Norte. 2020 abrimos a nossa filial de Luanda, localizada na Avenida 21 de Janeiro, frente a Maxi do Rocha Pinto.

Em 2024, vamos dar início as obras do nosso Estaleiro em um espaço localizado no Distrito Urbano do Mussungue, Bairro Samacaca numa área de aproximadamente 2.444,81 m2.

Veja também: www.gmarksonmizaiel.ao



Bismark Chizeca: Medições e Orçamento na Construção Civil; Fiscalização da Empreitada de Obras, ambas pelo Portecos Consultores e Engenharia. Prevenção de Branqueamento de Capitais e Combate ao Financiamento do Terrorismo; Ética, Prevenção de Fraude e Corrupção, ambas pela KPMG Internacional Limited. Actualmente frequenta a Formação Superior em Gestão Financeira. Experiência em Liderança 14 anos.



Sónia Chizeca: Atendimento ao Cliente e Técnicas de vendas pela G10, Liderança e Motivação de equipes pela Ofconsultores, Atendimento e Atitude perante o Cliente pelo IFBA, Certificado de reconhecimento pelo BPC. Actualmente frequenta a Formação Superior em Gestão Financeira. Experiência em Liderança 6 anos.

1. CONSTRUÇÃO CIVIL

1.1 Delegação aduaneira da Lunda - Norte e das casas de passagem afectas 7ª Região Tributária butária



Visita guiada a obra ao Exmo PCA da AGT Dr. José Leiria; ladeado pelo Administrador Dr. Leonildo Manuel, Dr. José Sikuenta Viagem, director da 7ª Região Tributária, incluindo técnicos, senhores da região e da sede em Luanda.



1.2 Construção do Edifício sede da ENDE na Lunda Norte. (A decorrer)



1.3 Reabilitação e ampliação do Hospital Municipal do Lóvua (A decorrer)

Dono da Obra: Administração Municipal de Lóvua.



1.4 Reabilitação concluída dos balneários do Grupo Desportivo Sagrada Esperança da Lunda Norte









1.5 Construção e apetrechamento de uma Escola de 7 salas de aulas. (A decorrer)

Dono da Obra: Administração Municipal de Chitato



1.6 Reabilitação parcial do Edifício B do Governo Provincial da Lunda Norte.



1.7 Pintura da Agência Ensa - Dundo



1.8 Reabilitação de uma Residência Protocolar da Endiama em Saurimo - Lunda Sul (Concluída)



1.9 Restauração e apetrechamento de um apartamento em Luanda. (Concluída)

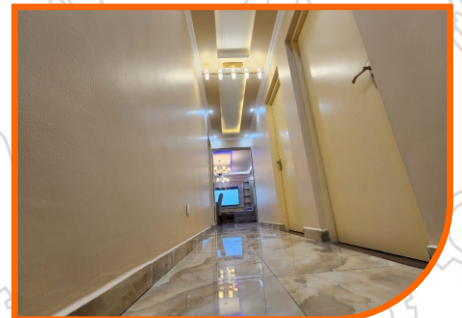

2. DESINFESTAÇÃO E DESINFECÇÃO

2.1 Trabalho de Desinfestação realizado na AGT

Delegação Aduaneira do Dundo, afecta a 7ª Região Tributária



2.2 Desinfestação do Estaleiro da Omatapalo e as naves que servem de armazenamento, de bens alimentares, destinados ao Campo dos Refugiados do Lóvuá na Lunda-Norte, pela **World Vision International**.

3. MONTAGEM, REPARAÇÃO E HIGIENIZAÇÃO DE AC

3.1 Trabalhos de Frio incluindo fornecimento de novos equipamentos prestados aos nossos clientes BCI (Banco de Comércio e Indústria) por via ESPAES-Empresa de Serviços Partilhados e Especializados SA, inclui trabalhos prestados ao Tribunal da Comarca de Chitato.



4. GRUPO MMM

4.1 Escritório Central do Grupo, cita no Distrito Urbano do Dundo, Bairro Caxinde, Rua do Peixe-Seco. Funcionam nela as seguintes áreas: Administração do Grupo, Direcção Técnica e Administrativa, ainda possui uma loja de venda de material eléctrico. Temos ainda uma loja de material de desinfestação em Luanda, na Av. 21 de Janeiro, Bairro Rocha-Pinto de frente a Maxi.



4.2 Loja de venda de material eléctrico. (Dundo - Lunda-Norte)



4.3 Loja de venda de material de desinfectação. (Rocha Pinto - Luanda)

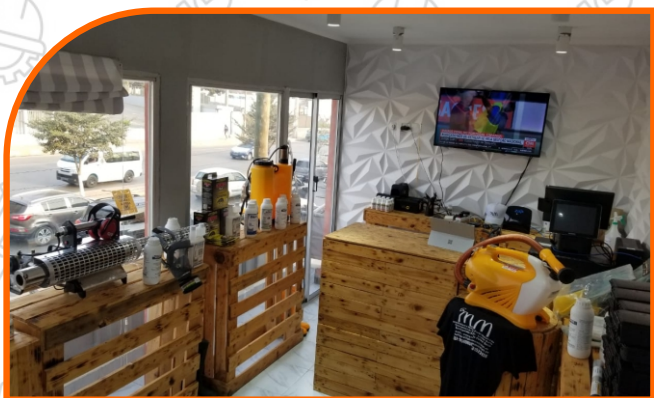

PARCEIROS



+244 939 424 545 | +244 931 523 156 +244 939 424 545

geral@gmarksonmizaiel.ao gmarksonmizaiel.ao

Sede: Distrito Urbano do Dundo, Bairro Caxinde, Rua do Peixe-Seco

Filial: Av. 21 de Janeiro, Bairro Rocha Pinto, frente à Maxi